循理會美林小學
Free Methodist Mei Lam Primary School

校訊
2022年 2月
第三十一期

地址：香港新界沙田大圍美城苑　電話：2605 2868
電郵：fmml@netvigator.com　傳真：2602 2709
www.fmml.edu.hk

校長的話

招校長

新壁畫新氣象

「做自己特別厲害的事，會讓你無比耀眼，你發現了嗎？每個孩子都有一顆小星星，發出獨一無二的光……」（菊田，2019）每個孩子的天賦都是獨特的，他們的能力、性格或興趣各有不同，我們都應該為他們提供發展的機會。

本年度，學校以「擁信望愛・抱正向心・創夢求真・善美追尋」為主題，盼望美林孩子在主的愛裏把潛藏內心的正向性格特質被發掘出來。學校就像無邊無際的夜空，讓孩子綻放出屬於自己的光芒。

塑造正向品格、發展潛能

拉筋鬆

圓網球，棒！

FunFun鬆

為了貫設全人發展的辦學宗旨，縱然學校只能維持半天上課，仍突破課時的限制，改動了時間表以配合學生的需要，創設「Friday Fun Fun Zone」、「班級經營」時段和美林金精兵等計劃，讓同學和老師建立更緊密的師生關係，透過知、情、意、行的寶貴學習經歷，陶造生命！此外，各學科為同學設計了精彩的全方位學習周，也增加了課前課後的訓練和活動，令同學享受愉快的校園生活和透過多元化的學習活動發揮潛能。

家校合作 讓孩子展開信心的翅膀

Awesome Learning Experience!

要孩子真正得到全人發展，家校合作十分重要。在此，我再一次感謝所有參與競選、投票的家長，令新一屆的家教會順利誕生。我更衷心感謝各位家長義工，您們無私的付出，不辭勞苦地製作高水準的作品，令各項活動得以順利進行並且生色不少。感謝您們與學校同行，我深信孩子也感受到父母們對美林家的愛護，大大提升了他們對學校的歸屬感及學習的信心。

看！天上的夜空星光燦爛。孩子！找出屬於自己的光芒……一生懷着信、望、愛，向着夢想進發：成為敬神愛人的美林孩子，發光發熱，照亮自己，也燃亮他人，互相輝映，令世界變得更溫暖、更美善！

家長義工，謝謝您！

感恩沿途有您、您、您！

菊田真理子(2019)：《有些事，我特別厲害》。臺北市，采實文化。

美林金精兵Super Star電子積分 獎勵計劃

美林家的Mei Lam Kids本來一直過著快樂、平靜的生活，而且每人心中都擁有一顆閃亮璀璨的星星。可是，有一天「暗黑魔王」來到美林家要打亂Mei Lam Kids的生活，逐一奪走他們心中那顆璀璨的星星。於是，一班Mei Lam Kids便開始透過「美林金精兵獎勵計劃」，在學業、品德培育、體藝、閱讀四大範疇努力追求良好的表現，儲齊「護心鏡、頭盔、腰帶、寶劍、盾牌、鞋」六種武器，取得積分，成為「美林金精兵」來打敗暗黑魔王。

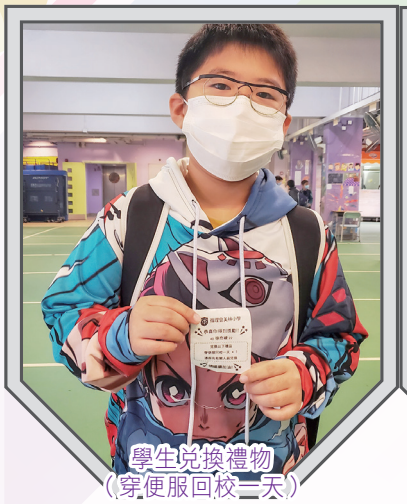

學生兑換禮物
（穿便服回校一天）

同學努力的跳繩，爭取積分

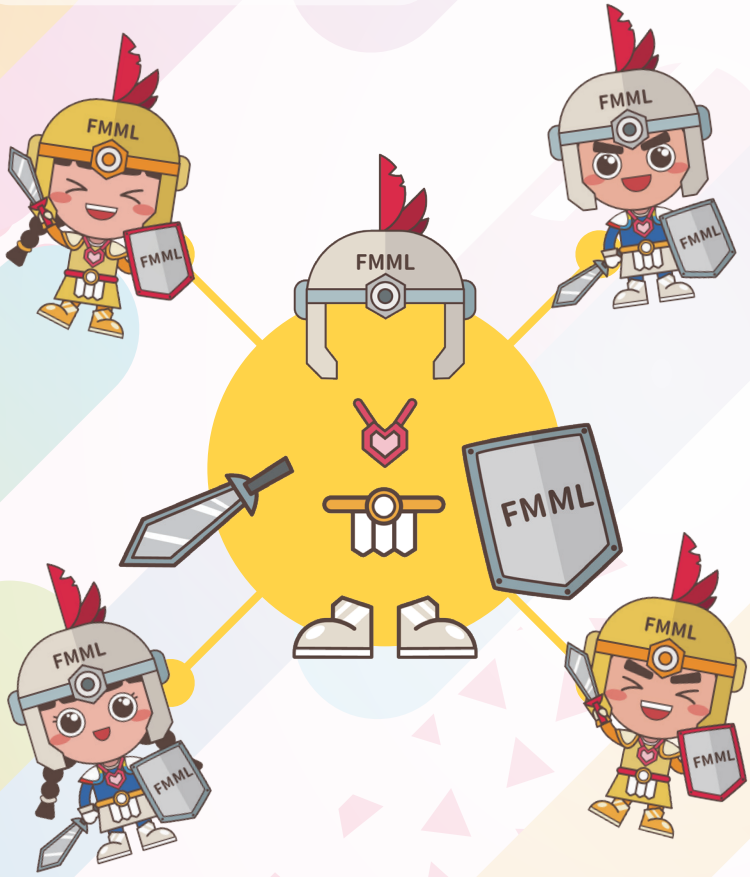

成功跳繩達一定次數，也可得到積分

只要利用積分咭的QR Code，
便可查看分數及換領禮物

學生查看可換領禮物

這位同學在「每天交齊功課」
範疇上已獲得10分了！

學生於Kiosk機查看分數

輔導活動

本校一向著重培養學生的全人發展，本年度訓育及輔導組特別回應「擁信望愛，抱正向心」的主題，為美林小學的學生及家長們設計一系列的活動，希望讓大家也能在美林家的愛中茁壯成長。

少年警訊

同學參加沙田區少年警訊無人機訓練課程及比賽，發揮學科以外的才能。

究竟點樣先控制到部機呢？

越過障礙無難度！

我得左啦！

成長的天空相片

「成長的天空」計劃主要目的為提升學生的自信及抗逆力，透過輔助小組、親子日營、宿營等，加強學生的效能感(Competence)、樂觀感(Optimistic)、歸屬感(Belongings)。

迎新活動，大家都有信心地站在同學面前作自我介紹

同學用心地寫上自己的介紹

大家都嚴肅地站起來，讀出立志宣言！

敏而好學相片

看，大家都得都不少分數啊！

為提升學生對學習英語的興趣，本校與香港大學學生會社會服務團合辦「敏而好學」計劃，由香港大學學生為義教導師，於10月份為本校60名小三及小四學生，提供免費英語活動。

同學們都努力嘗試，以獲取分數

義工很用心的教導

同學們在走站攤位遊戲學習不同的英文詞彙

同學認真地聽義工們的講解

學生大使——積極人生

同學參與由教育局舉辦之「學生大使——積極人生」計劃，學習以積極的態度面對成長的挑戰及發掘自己的性格強項。

性格剖析——我是一隻……

和諧粉彩

自我性格分析

滿啦！滿啦！

彼此分享

同學留心聽老師講解

Friday Fun Fun Zone

Friday Fun Fun Zone是本年度時間表內新增的時段，每逢星期五，學校會為同學安排不同有趣的活動或遊戲，有運動、棋類、電影及專題介紹等，同學可按自己的興趣自由參與。除了培養學生自主學習能力，更希望提供體驗書本知識以外的好機會。

棋類及桌上遊戲

為學生打氣減壓的Fun Fun「鬆」

不同種類的運動

不節日的專題活動（中秋節）（國際廁所日）

各科活動（STEM、音樂合奏）

生命工程

本年度學校的主題是「擁信望愛、抱正向心、創夢求真、善美追尋」，盼望同學們得著主的救恩，建立正向的情緒和累積正向的經驗，為他們建立一個有愛和鼓勵的成長環境，幫助他們探索及認識自己，感悟生命的意義，追尋生命中的真、善、美。

愛心打氣Wall

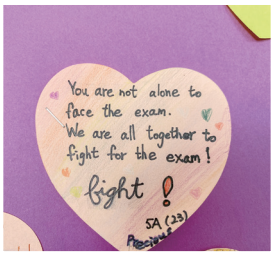

班級經營

周會聚會

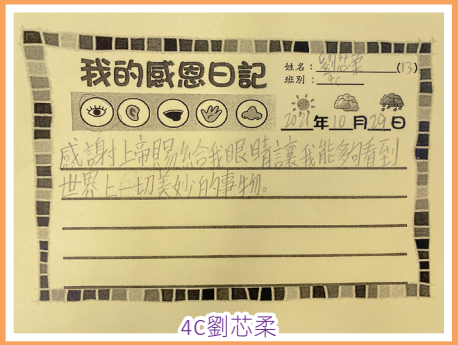

4C劉芯柔

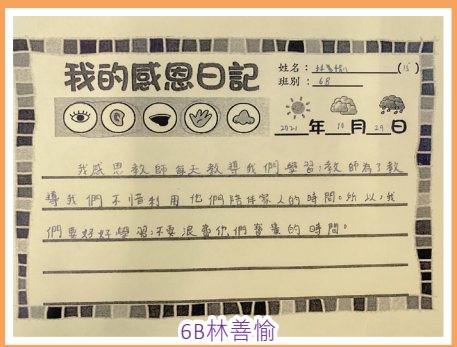

6B林善愉

動物醫生講座

學生團契

21-22學生團契聖誕佈道會

團契生活多姿彩

愛心表揚

中文科

優質繪本閱讀，孕育優秀品格。

本年度中文科於一、二年級的校本課程中引入大量優質繪本閱讀，讓孩子們走進閱讀的汪洋，拓寬他們的閱讀面。每本繪本均配合單元學習，讓孩子透過這些充滿童趣的讀物中，啟發他們的思維及培養閱讀的興趣，希望他們能從小就養成良好的品格，愛上閱讀。

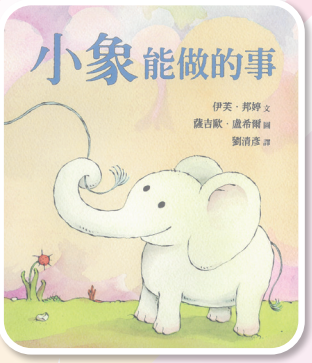

繪本叢書

學生作品

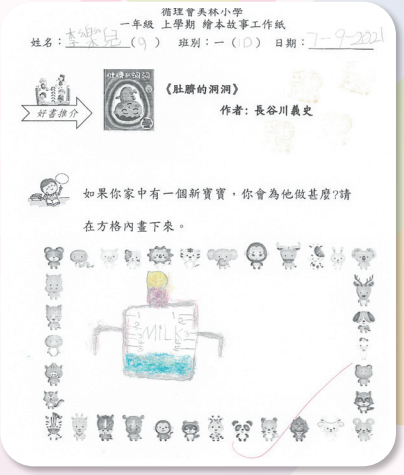

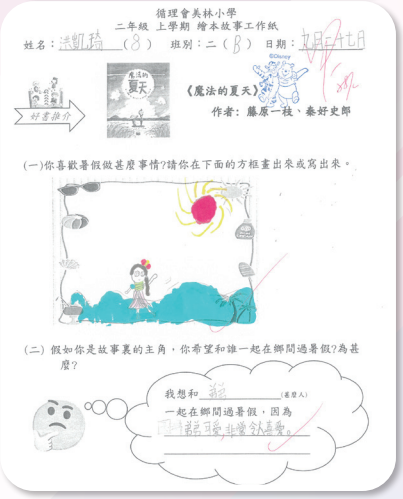

挑戰自我，發揮潛能

過往參加朗誦比賽是一種慣常的學習活動，然而在疫情下，老師和同學們在半天上學日中騰出有限的時間，進行朗誦訓練卻殊不簡單。老師們竭盡所能指導同學如何將誦材演繹得傳神，而同學們也用心努力練習，將作品演繹得淋漓盡致，甚願同學能獲得佳績。

表情十足

演繹投入

情感真摯

英文科

The theme of this year's English Week from 13th – 17th December, was Mei Lam Safari Park. We started the fun by broadcasting animal related English songs each morning. At the end of the week our students had the opportunity to vote for their favourite song. In the first recess each day, we had lots of animal related activities. There were booth games in the hall; iPad games in the English room and even a chance for students to get an animal tattoo and to have their face painted. Students could also watch some animal videos at home through Google Classroom. During recess, students were also encouraged to greet and chat with our English teachers. To add to the fun there were some fabulous prizes awarded for participation. We ended the week with Animal Dress Up day. A big thank you to the Parents Committee, to the volunteers and to the English Ambassadors who did a great job of making the week such a success.

English Greetings

Animal Dress Up Day

iPad Games

Face-painting and Animal Tattoos

Mei Lam Safari Park Booth Games

數學科

延續實作 體驗學習

為讓學生透過動手操作掌握數學概念，並配合本年學校發展，數學科將會繼續在課堂進行實作體驗課。對於度量的課題，老師已設計不同的實作活動，讓同學在課堂進行體驗，加強量感。本年同學有機會在數範疇中進行實作體驗課，同學們都樂於投入，定能加強數字感。

P.1：合成和分解

P.5：分數乘法

P.6：平均數

P.6：排水法

數學隊訓練

數學隊訓練終於能再度進行，去年疫情下未能開 數學隊，家長和同學們都大表失望。今年學校重啟數學隊訓練，為數理能力較佳及有潛質的同學提供課後學習延伸的機會。除參與培訓外，同學亦會代表學校參加不同類型的數學比賽，為校爭光。雖然訓練時間較以往短，但同學們都十分投入，積極學習。

學校資訊日——數學展室

九月的學校資訊日的主題是「成為優秀的學習者」，數學科的展室為家長提供不同層面的介绍，包括全新面貌的校本課業（自學冊、應用題小冊子、思維訓練冊、加油站）、實作體驗課、數學圖書、電子課堂、多元學習等，讓家長深入了解本校及本科特色。

「感・創・做」不一樣的學習

LBD為校本課程，本年度更將課程推展至小二常識科。當中的學習主題、學習目標和學習重點，都是根據教育局的常識科課程指引而進行修定的，每個學習主題均包含「價值觀和態度」(Attitude)、「技能(Skills)」、「知識和理解」(Knowledge)。透過脈絡化的學習，讓學生學習層面從學校延伸至家庭及社區。課程同時主張「講得少・學得多」，為學生提供機會主動經驗和探索，鼓勵學生自主學習。

小一LBD・常識課

從認識自己開始，學生了解自己的身體和情緒，學懂愛護自己。隨後把愛延續至家庭及學校，最終學會愛家人、愛學校。

情緒多面睇

學生深入體會不同的情緒，並透過製作情緒瓶來平靜自己的心情。

護心小法寶

認識傷心的情緒，繼而學懂如何制定調適情緒的方法。

身體大作戰

學生需要透過在家自行沖調飲品，親身體驗在過程中運用了哪些身體的部分。更鼓勵他們把沖調的飲品與家人分享，延續愛的表現。

小二LBD・常識課

從健康開始，關愛自己及家人的健康。將關愛態度傳遞至社區，共同建立一個幸福小社區。

消化系統動手做

透過動手完成模擬消化系統實驗，讓學生了解消化過程及各器官的功能。

設計營養菜式

學習食物金字塔及食物烹調方法，回家與家人一同動手煮營養菜式，把所學的學以致用。

品嚐花茶

透過喝花茶、聞花香讓學生放鬆心情，學懂心靈快樂的重要。

學校圖書館活動

學校圖書館舉辦各式各樣的活動，豐富學生的學習經驗之餘，亦增添同學學習興趣！

海洋中的巨無霸——鯨魚書車，由香港公共圖書館游到美林小學圖書館，藉著鯨魚書車，介紹種種稀奇的海洋生物，有趣的水底世界故事，並通過科學實驗，說明新奇的STEM知識，又分享環保生活習慣和綠色生活心得，本本都值得推介！

鯨魚書車

鯨魚書車和朋友

同學推介成長課圖書

聽過故事大使講海洋的故事，一二年級同學進行填色比賽以了解海洋生物，1D李樂兒2D翁子茗2C康敏愉，分別得到冠亞季軍呢！不少同學的作品都很精彩！

2C康敏愉

2D翁子茗

1D李樂兒

故事大使講故事

三四年級同學則完成立體手工鯨魚卡，製作一隻可愛的大鯨魚！

Friday 閱 讀 Fun Fun Zone 各 班同學都安靜地在課室內悠然地享受閱讀時光！可見課室悅閱閣確實是一個知識的小寶藏！

進行圖書課時，老師教導了搜尋技巧，同學利用手提電腦搜尋關鍵字詞，並完成腦圖值得一讚！

康樂及文化事務署 Leisure and Cultural Services Department | 香港公共圖書館 Hong Kong Public Libraries
LCSD edutainment CHANNEL 康文署寓樂頻道
101 academy 入門教室
活動網頁 Event Webpage

作家講座

Friday 閱讀 Fun Fun Zone

圖書課學生作品腦圖

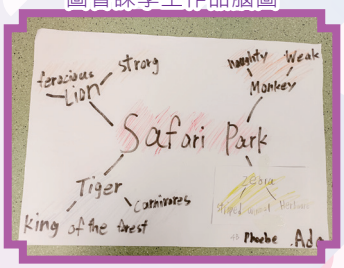

圖書課

體育

圓網球

本校體育組跟Roundnet Hong Kong合作，安排了四節的圓網球體育課給小一至小六的同學。同學們不但學習到圓網球的基本技術，亦感受到這項運動帶來的樂趣。

本校將於12月開放圓網球讓同學們自由參與，培養學生主動參與體育活動的習慣。

足毽

本校體育科參加了「飛越啟德」小學足毽推廣計劃。於10月跟香港足毽訓練中心合作，提供了四節足毽體育課給小四至小六學生參與。

同學們最初對足毽一竅不通，到後來可以連續控毽，感到莫大的滿足感。

本校透過足毽體育課，發掘到一些控毽能力較高的學生，參加了在12月舉辦的全港足毽抗疫系列賽（U12的男女子組一分鐘個人控毽賽），得到優異成績。

5B班跟黃康程教練合照

腳面托球

5B班留心聽講解

4A班聚精會神地接住教練拋出足毽

柯鈞鎬教練到校講解「飛越啟德」小學足毽推廣計劃

興趣班

說話繽紛樂

成長的天空

敲擊樂

棋藝

棋棋樂

LEGO

魔術探究

BOARDGAME

種植小組

初小組小提琴

高級組小提琴

STEM教育

STEM—— 培養學生對科學、科技和數學的興趣，加強學生綜合和應用各STEM學科的能力，培養他們的的創造力、協作和解決問題能力，促進發展二十一世紀所需的創新思維與創新精神。
（推動STEM教育報告教育局2016）

創藝「科」

透過動手做、Learning by doing、Learning as making，讓學生成為主導者，從體驗中學習及反思，融合「創意思維(Creative thinking)、設計思維(Design thinking)和計算思維(Computational thinking)」的課堂，透過有系統的創意課堂活動，刺激學生的流暢力、變通力、精進力、敏覺力和獨創力，啟發學生的創意能力。

多元化活動包括Gigo積木組件套裝、機關王、Dash & Dot機械人程式、Micro:bit編程、無人機編程等。

每月活動

透過小息及網上自學時段，讓學生從多元活動發展創作力、創意思維、協作及解難能力。

a) 實體小息活動：數學、常識科探活動。
b) 實體FUN FUN ZONE時段：科探及創作活動
c) 竹蜻蜓體驗
d) 網上「GC你問我答每周一問」STEM挑戰題
e) 美林STEM Logo設計比賽及投票
f) 還有其他各種誇學科活動。

學校資訊日——STEM展室：如何成為優秀的學習者

本年度新修訂的創藝科課程。

校外比賽

為富潛質的同學提供課外進階學習的機會及參與不同類型的校外比賽。

2021-2022年度上學期對外比賽成績紀錄

參賽名稱	成績	班別	姓名
2021線上學識分享獎學金活動	2021線上學識分享獎（英）	5A	吳心柔
		5A	關悅
		6A	張雨佳
	2021線上學識分享獎（數）	5E	申恩卓
		6A	彭熙芝
		6B	林玉婷
沙田區小學校際田徑比賽	男甲200米第一名	6C	陳子謙
	女甲壘球第四名	6B	林玉婷
	男甲推鉛球第八名	6A	周駿希
香港足毽抗疫系列賽	個人控毽賽U12（男子組）亞軍	6C	勞家杰
	個人控毽賽U12（男子組）第七名	6C	黃梓俊
	個人控毽賽U12（男子組）第八名	6E	莫夏山
	個人控毽賽U12（女子組）第五名	5A	李敏熙
	個人控毽賽U12（女子組）第六名	5C	朱寶殷
	個人控毽賽U12（女子組）第七名	5D	莊婧妍
STEM創意解難挑戰賽	團體季軍	5A	關悅
			梁文謙
			吳心柔
			邱敬衡
		6A	江南
	個人總成績殿軍	5A	梁文謙
	個人充電車最高負重優異獎		
	個人充電車設計優異獎	5A	邱敬衡
世界STEM暨常識公開賽初賽	金獎	6A	何宇凡

*1. 沙田區內只有冠、亞、季軍記優點
2. 全港性則冠、亞、季、優異均記優點
3. 童軍、團契、栽培小組不記優點